

SAUVESSANGES  
(Puy de Dôme)

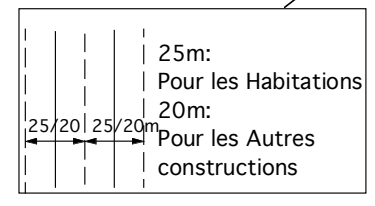
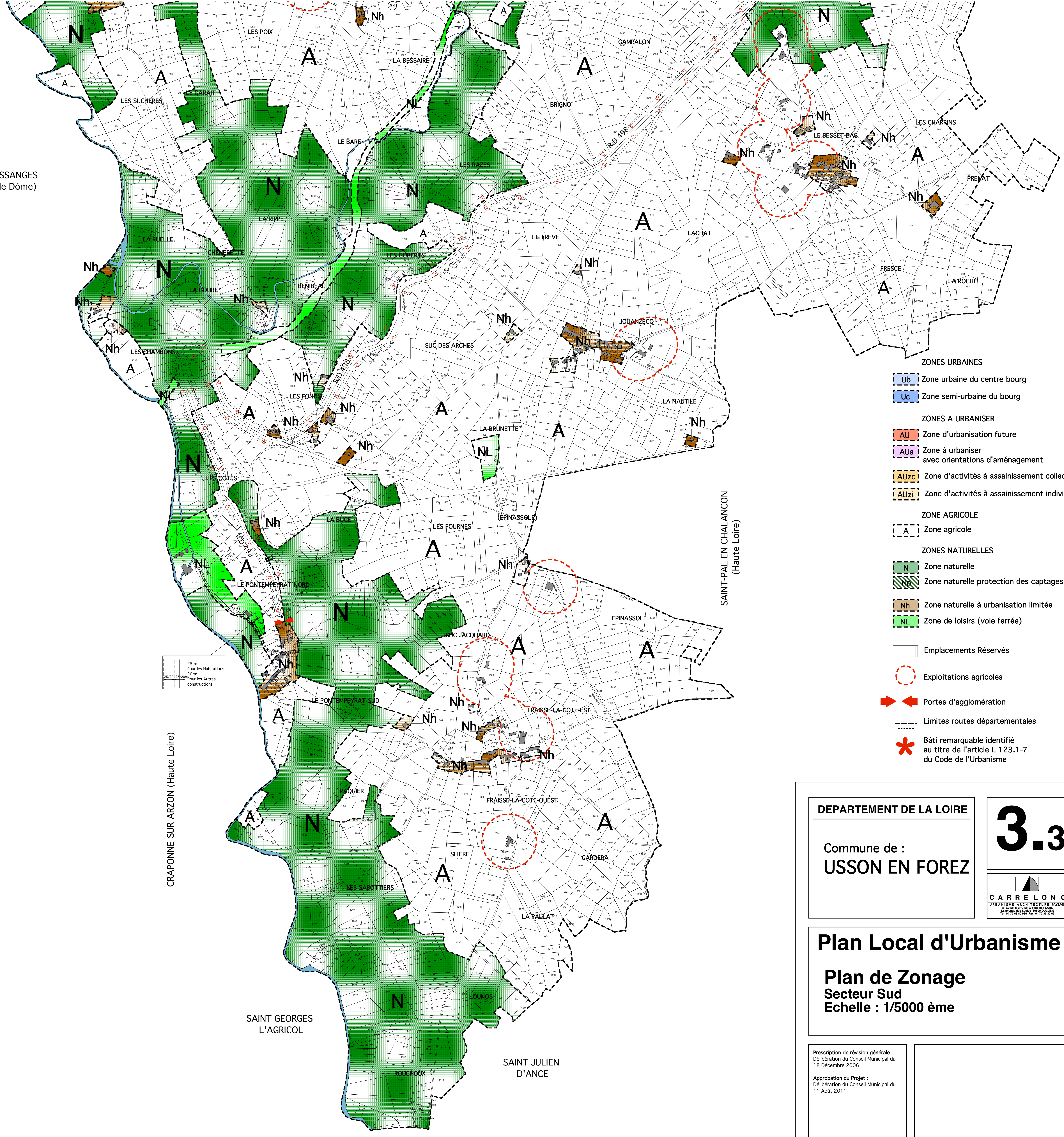

- ZONES URBAINES**
- Zone urbaine du centre bourg
  - Zone semi-urbaine du bourg
- ZONES A URBANISER**
- Zone d'urbanisation future
  - Zone à urbaniser avec orientations d'aménagement
  - Zone d'activités à assainissement collectif
  - Zone d'activités à assainissement individuel
- ZONE AGRICOLE**
- Zone agricole
- ZONES NATURELLES**
- Zone naturelle
  - Zone naturelle protection des captages
  - Zone naturelle à urbanisation limitée
  - Zone de loisirs (voie ferrée)
- Emplacements Réservés
  - Exploitations agricoles
  - Portes d'agglomération
  - Limites routes départementales
  - Bâti remarquable identifié au titre de l'article L 123.1-7 du Code de l'Urbanisme

DEPARTEMENT DE LA LOIRE

Commune de :  
**USSON EN FOREZ**

**3.3**

**CARELONG**  
URBANISME ARCHITECTURE PAYSAGE  
ATILIO MOREIRA e ASSOCIADOS  
12, Avenue des Quatre, 49000 OLLAINTRE  
Tél: 06 72 68 00 68 Fax: 06 72 68 20 68

**Plan Local d'Urbanisme**

**Plan de Zonage**  
Secteur Sud  
Echelle : 1/5000 ème

Prescription de révision générale  
Délibération du Conseil Municipal du  
18 Décembre 2006

Approbation du Projet :  
Délibération du Conseil Municipal du  
11 Août 2011