DEPARTEMENT DE LA LOIRE

Commune de :
USSON EN FOREZ

3.1

CARRE LONG
STRATEGIE MARKETING & TERRITOIRE
Rue Jean Jaurès 42600 MONTBRISON
Tél 04 77 96 08 94 / Fax 04 77 96 08 95

Plan Local d'Urbanisme

Plan de Zonage

Secteur centre
Echelle : 1/5000 ème

Prescription de révision générale
Délibération du Conseil Municipal du 18 Décembre 2006

Approbation du Projet :
Délibération du Conseil Municipal du 11 Août 2011

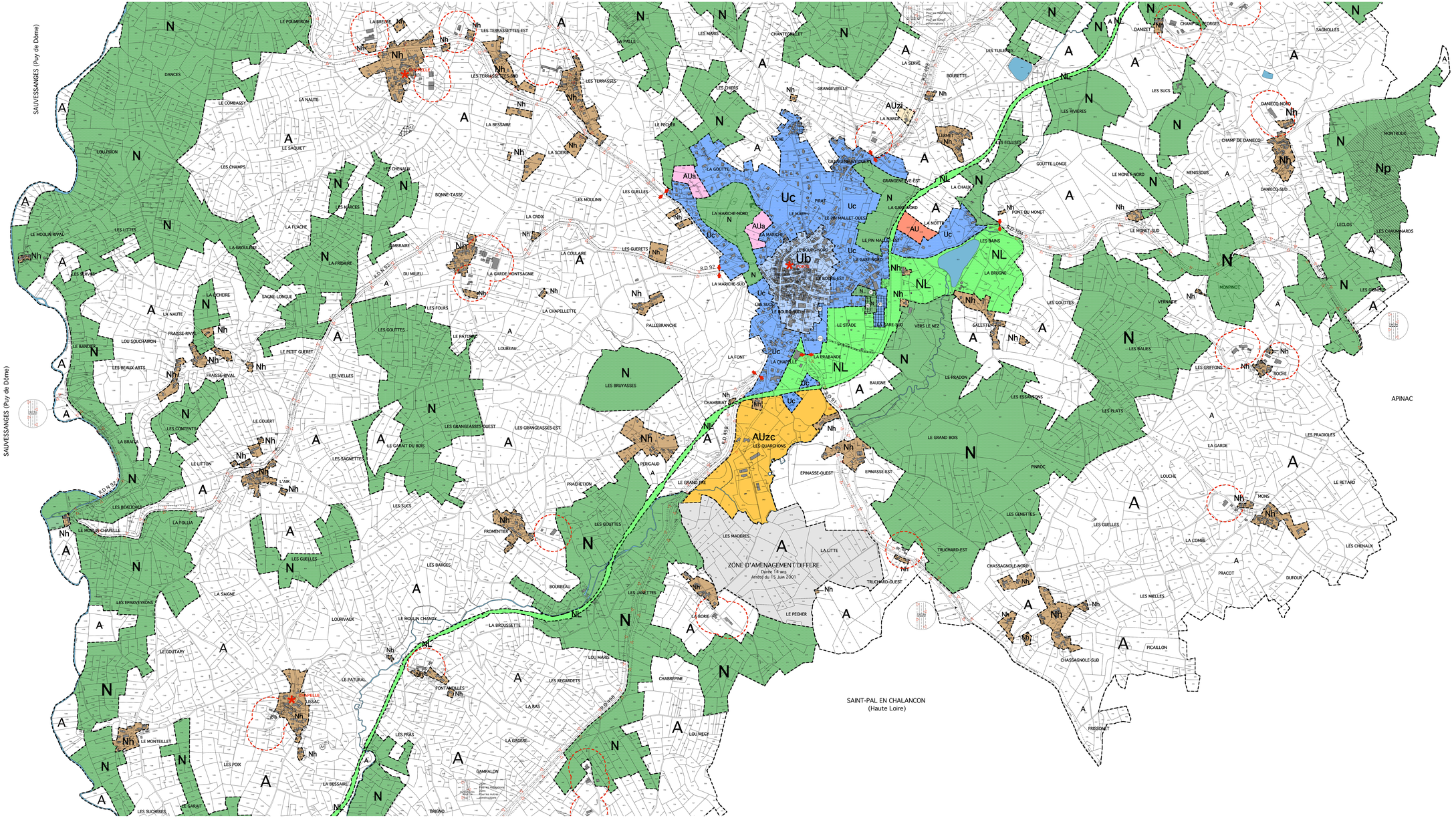

ZONES URBAINES

- Ub — Zone urbaine du centre bourg
- Uc — Zone semi-urbaine du bourg

ZONES A URBANISER

- AU — Zone d'urbanisation future
- AUa — Zone à urbaniser avec orientations d'aménagement
- AUzc — Zone d'activités à assainissement collectif
- AUzi — Zone d'activités à assainissement individuel

ZONE AGRICOLE

- A — Zone agricole

ZONES NATURELLES

- N — Zone naturelle
- Np — Zone naturelle protection des captages
- Nh — Zone naturelle à urbanisation limitée
- NL — Zone de loisirs (voie ferrée)

Emplacements Réservés

Exploitations agricoles

Portes d'agglomération

Limites routes départementales

Bâti remarquable identifié au titre de l'article L 123.1-7 du Code de l'Urbanisme